RED HUERTOS ESCOLARES DE SANSE

# Mariposas de San Sebastián de los Reyes

## Cuadro resumen

| | | MARIPOSA | | | | PRESENCIA EN MADRID | | | | | | | | | | | |
|---|---|---|---|---|---|---|---|---|---|---|---|---|---|---|---|---|---|
| Nº | FOTO | NOMBRE CIENTIFICO | NOMBRE COMUN | FAMILIA | PLANTA NUTRICIA | EN | FEB | MA | AB | MY | JUN | JUL | AG | SEP | OCT | NOV | DIC |
| 1 | | Aglais urticae | ortiguera | Ninfálidos | Ortigas | | | | | | | | | | | | |
| 2 | | Antocharis belia | aurora magrebí | Piéridos | Se alimenta de crucíferas de los géneros Sisymbrium, Sinapis, Biscutella, etc. | | | | | | | | | | | | |
| 3 | 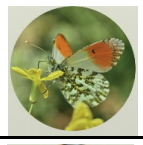 | Antocharis cardamines | aurora blanca | Piéridos | Algunas crucíferas especialmente berros de los géneros Cardamines | | | | | | | | | | | | |
| 4 | 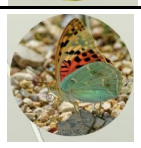 | Argynnis pandora | pandora | Ninfálidos | Violetas, especies del género Viola sp. | | | | | | | | | | | | |
| 5 | 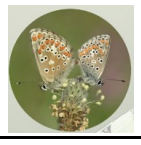 | Aricia cramera | morena común | Licénidos | Especie polífaga que se puede alimentar de trébol, retama negra , alfiler de pastor, Centaurea... | | | | | | | | | | | | |
| 6 | | Callophrys rubi | cejiblanca | Licénidos | Retama negra y la boja o socarrillo | | | | | | | | | | | | |
| 7 | | Celastrina argiolux | náyade | Licénidos | Especie muy polífaga, que se alimenta de un buen número de especies entre las que destaca la Hiedra el acebo , el frambueso ,la reina de los prados etc. | | | | | | | | | | | | |
| 8 | | Coenonympha pamphilus | ocelada común | Ninfálidos | Gramíneas *Cynosorus cristatus, Dactylis glomerata, Festuca ovina y rubra, Poa pratensis* etc | | | | | | | | | | | | |
| 9 | | Colias croceus | colias común | Piéridos | Polífaga, se alimenta de muy diversas especies de leguminosas como la alfalfa, la mielga y tréboles. | | | | | | | | | | | | |
| 10 | | Euchloe crameri | blanquiverdosa común | Piéridos | Polífaga se alimenta de variadas especies de crucíferas de los géneros Sinapis, Brassica, Biscutella, Iberis, Raphanus, Sysimbrium, etc. | | | | | | | | | | | | |
| 11 | | Galucopsyche alexis | alexis | Licénidos | Es una especie polífaga que se alimenta de alfalfa , la genista y la boja. | | | | | | | | | | | | |
| 12 | | Gonepteryx cleopatra | cleopatra | Piéridos | Se alimenta de plantas del género Rhamnus . | | | | | | | | | | | | |
| 13 | 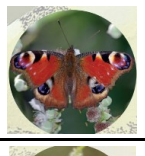 | Aglais io | pavo real | Ninfálidos | Las ortigas (Urtica dioica y urens). La bibliografía también refiere como planta nutricia el lúpulo (Humulus lupulus). | | | | | | | | | | | | |
| 14 | | Iphiclides feisthamelii | chupaleches | Papiliónidos | Las larvas se alimentan de rosáceas como almendros, ciruelos , cerezos ,, endrinos y majuelos. | | | | | | | | | | | | |
| 15 | 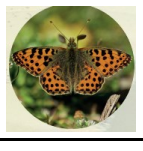 | Issoria lathonia | espejitos | Ninfálidos | Se alimenta de violetas, especialmente Viola odorata y kitaibeliana. | | | | | | | | | | | | |

RED HUERTOS ESCOLARES DE SANSE

# Mariposas de San Sebastián de los Reyes

## Cuadro resumen

| | | MARIPOSA | | | | PRESENCIA EN MADRID | | | | | | | | | | | |
|---|---|---|---|---|---|---|---|---|---|---|---|---|---|---|---|---|---|
| Nº | FOTO | NOMBRE CIENTIFICO | NOMBRE COMUN | FAMILIA | PLANTA NUTRICIA | EN | FEB | MA | AB | MY | JUN | JUL | AG | SEP | OCT | NOV | Dic |
| 16 | 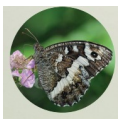 | *Brintesia circe* | circe | Ninfálido | Gramíneas como *Bromus sterilis y erectus, Festuca ovina y pratensis, Lolium perenne, Brachypodium phoenicoides*, etc. | | | | | | | | | | | | |
| 17 | | Laeosopis roboris | moradilla del fresno | Licénidos | Están citadas las especies de Fresnos (*Fraxinus angustifolius y Fraxinus excelsior).* | | | | | | | | | | | | |
| 18 | | Leptotes pirithous | estriada gris | Licénidos | Especie muy polífaga se alimenta de numerosas especies, la alfalfa., la mielga ,la retama negra, el codeso o la boja o bocha blanca. | | | | | | | | | | | | |
| 19 | | Lycaena bleusei | manto ibérico | Licénidos | Plantas del género Rumex, especialmente la Acedera . | | | | | | | | | | | | |
| 20 | 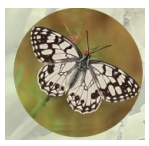 | Melanargia ines | medioluto ines | Ninfálidos | Gramíneas como *Brachypodium pinnatum y Stipa lagascae.* | | | | | | | | | | | | |
| 21 | | Melanargia lachesis | medioluto ibérica | Ninfálidos | Se alimenta de gramíneas como *Bromus sterilis, Poa trivialis y pratensis, Dactylis glomerata, Elymus repens, Festuca elegans.* | | | | | | | | | | | | |
| 22 | | Melitaea phoebe | doncella mayor | Ninfálidos | Compuestas del género Centaurea como el abrojo, el azulejo ,la centaurea mayor negro o el cardo amarillo | | | | | | | | | | | | |
| 23 | 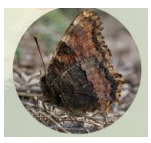 | Nymphalis polychloros | olmera | Ninfálidos | Especie muy polífaga, se alimenta de olmo común , de diferentes especies de sauces, de chopos, de cerezos (de especies cultivadas como el manzano (incluso de mostajos y majuelos. | | | | | | | | | | | | |
| 24 | 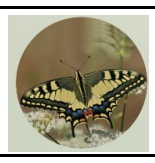 | Papilio machaon | macaón | Papiliónidos | Hinojo , zanahoria silvestre o ruda entre otras | | | | | | | | | | | | |
| 25 | | Pieris brassicae | blanca de la col | Piéridos | Es una especie polífaga que suele alimentarse de varias especies de crucíferas, entre las que podemos destacar las del género Brassica,, coles, berzas, repollo, coliflor. | | | | | | | | | | | | |
| 26 | | Poligonia c album | c blanca | Ninfálidos | Especie polífaga que se alimenta de ortigas, sauces, avellano , olmo común y lúpulo. | | | | | | | | | | | | |
| 27 | 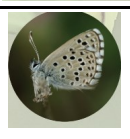 | Pseudophilotes panoptes | abencerraje del tomillo | Licénidos | Se alimenta de varias especies de tomillo como el tomillo salsero y la mejorana. | | | | | | | | | | | | |
| 28 | 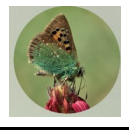 | Tomares ballus | cardenillo | Licénidos | Leguminosas como los cuernecillos (*Lotus corniculatus)* o el Rabo de gato (*Trifolium cherleri).* | | | | | | | | | | | | |
| 29 | 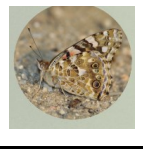 | Vanessa cardui | cardera | Ninfálidos | Especie muy polífaga se alimenta de compuestas como la milenrama , cardos y malvas. | | | | | | | | | | | | |
| 30 | 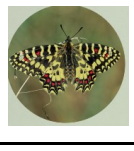 | Zerynthia rumina | arlequín | Papiliónidos | Las orugas se alimentan de las flores y las hojas de Aristolochia sp. | | | | | | | | | | | | |